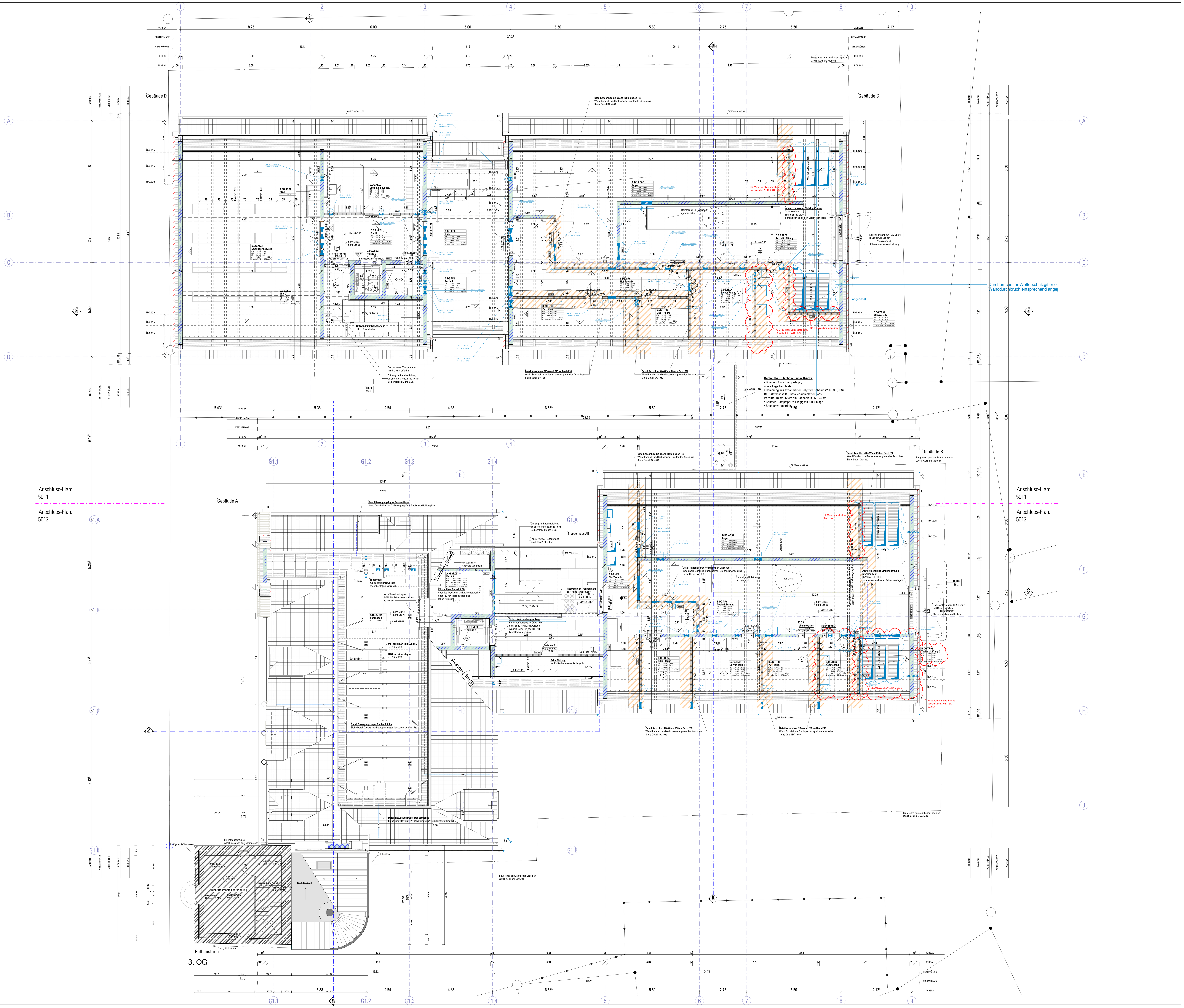

DIESER PLAN IST NUR IN VERBINDUNG MIT DEN UNTERLAGEN DER FACHPLANER UND ALLEN AUSFÜHRUNGSPLÄNEN DES ARCHITEKTEN GÜLTIG. ALLE MASSE SIND VOR AUSFÜHRUNGSBEGINN ZU PRÜFEN UND UNSTIMMIGKEITEN DEM FACHPLANER ANZUZEIGEN.

STAHLBETON · STAHLBETON HALBFERTIGTEIL · WU-BETON · WU-BETON, HALBFERTIGTEIL · UNBEWEHRTER BETON · MAUERWERK 1 (gem. Ang. im Plan) · MAUERWERK 2 (gem. Ang. im Plan) · BETONFERTIGTEIL · PORENBETON · HOHLBLOCKSTEINE · NEU · GIPSKARTON STÄNDERW. · KLINKERMAUERWERK · NATURSTEIN · WÄRMEDÄMMUNG (gilt nicht für Details) · BESTAND · ABBRUCH

FD FUSSBODENDURCHBRUCH GRUNDRISS (WANDDURCHBRUCH SCHNITT+ANSICHT) · DD DECKENDURCHBRUCH · WD WANDDURCHBRUCH GRUNDRISS (DECKENDURCHBRUCH SCHNITT) · WD WANDDURCHBRUCH IN UNTERZÜGEN / ÜBER TÜREN · KB KERNBOHRUNGEN d= · Türunterschnitt/kürzung in cm · BS/BA/FZ BODENSCHLITZ/ AUSSPARUNG / FALZ =OKRF, IM GRUNDRISS · DS/DA/FZ DECKENSCHLITZ/ AUSSPARUNG / FALZ =UKRD, IM GRUNDRISS · WA WANDAUSSPARUNG IN DER ANSICHT · SWS WWS WANDSCHLITZ WAAGER. / SENKR. (verd./proj. gestrichelt) · RH ROHRHÜLSE d= (verd./proj. gestrichelt) · DETAIL-HINWEIS · SCHNITT-HINWEIS · DETAIL-HINWEIS · BEREICH IN KLÄRUNG/ASBSTIMMUNG · KENNZEICHNUG DER ÄNDERUNG (REVISIONSWOLKE) · TÜRNUMMER ART=ANGABE DES FEUERWIDERSTAND, SCHALLSCHUTZWERT, SIEHE TÜRLISTE Z.B. RS RAUCHSCHUTZ · OK FF ±0.00 OK RF -0.06 HÖHENKOTE IM GRUNDRISS · HÖHENKOTE IM SCHNITT

-A BAUSTOFFKLASSE A · AS ANKERSCHIENE · b/d BREITE/DICKE · BMZ BRANDMELDEZENTRALE · BE BODENEINLAUF · BHF BRÜSTUNGSHÖHE FERTIG AB OKFF · BHR BRÜSTUNGSHÖHE ROH AB OKFF · BST BETONSTURZ · BW BRANDWAND · BBW BAUART BRANDWAND · DE DACHEINLAUF · ...dB SCHALLSCHUTZ IN R'w .. dB · DV DECKENVERSPRUNG · E ELEKTRO · FA FUSSBODENAUFBAU M. DETAILNUMMER · F/SP FEUERLÖSCH-/ SPRINKLEREINRICHTUNG · FUK FUNDAMENT UK · FOK FUNDAMENT OK · FG FUGENGLATTSTRICH · FL1 FLIESEN TYP 1 · F30/90 BAUTEIL ALLGEMEIN FEUERWIDERST. 30/90 MIN. · FST FERTIGSTURZ · GK GIPSKARTON · GWK GURTWICKELKASTEN · GTR GITTERROSTABDECKUNG · G30/90 BRANDSCHUTZVERGLASUNG FEUERWIDERST. 30/90 MIN. · HK HEIZKÖRPER · H HEIZUNG · K KÄLTE · LRH LICHTE RAUMHÖHE · L LÜFTUNG · LR LEERROHR · MA MITTELACHSE · NA NOTAUSGANG · OK OBERKANTE · OKRF OK ROH-FUSSBODEN · OKFF OK FERTIGF.-BODEN · RWA RAUCH-UND WÄRMEABZUGSANLAGE · P PUTZ · RR REGENROHR · RH ROHRHÜLSE · RS RAUCHSCHUTZTÜR · RS ROHRSOHLE · RW REGENWASSER · RA ROHRACHSE · SB SICHTBETON · SM SICHTMAUERWERK · SCHWSCHWELLE · S SANITÄR · SW SCHMUTZWASSER · T30/90 STAHLTÜR/-KLAPPE/TOR FEUERWIDERST. 30/90 MIN. · TEL TELEFON · UK UNTERKANTE · UKRD UK ROHDECKE · UZ UNTERZUG · UEZ ÜBERZUG · VK VORDERKANTE · WO1 WANDOBERFLÄCHE TYP 1 · WHY WANDHYDRANT

ÖFFNUNGSART: D DREHFLÜGEL · K KIPPFLÜGEL · DK DREH-KIPPFLÜGEL · KL KLAPPFLÜGEL · S SCHIEBEFLÜGEL · SW SCHWINGFLÜGEL · DK* DK-FLÜGEL Öffnungsbegrenzung<12cm · W WENDEFLÜGEL · KvD KIPP vor DREH · D* DREHFLÜGEL Öffnungsbegrenzung<12cm · SICHERHEITSKLASSE: RC2 EINBRUCHSCHUTZGLAS
GLASART 1: C COLORVERGLASUNG · O ORNAMENTVERGLASUNG · GBT GLAS BLICKDICHT TRANSLUZENT · GLASART 2: ESG EINFACHSICHERHEITSGLAS · VSG VERBUNDSICHERHEITSGLAS · SSG SONNENSCHUTZGLAS · SCG SCHALLSCHUTZGLAS
FÜLLUNG: F FESTVERGLASUNG · MP METALLPANEEL · GP GLASPANEEL · SP SANDWICH-PANEEL · GA GLASAUSSCHNITT · SONNENSCHUTZ: SO-M SONNENSCHUTZ MANUELL · SO-E SONNENSCHUTZ ELEKTRISCH · SO-F SONNENSCHUTZ FEST · BS BLENDSCHUTZ · ROL ROLLADENKASTEN · KBD KURBELBEDIENUNG · FL FENSTERFALZLÜFTER · FV FENSTERVENTIL · ÜL ÜBERSCHLAGSLÜFTER

Legende Wandoberflächen

UB = unbehandelt
A = Anstrich
ENTA = Entgraten + Anstrich
FGSA = Fugenglattstrich + Anstrich
GMVA = Gipsputz (Q3) + Malervlies + Anstrich Nassabriebklasse 3
SMVA = Spachtel (Q3) + Malervlies + Anstrich Nassabriebklasse 3
GMVA1 = Gipsputz (Q3) + Malervlies + Anstrich Nassabriebklass 3 + abwaschbar
SMVA1 = Spachtel (Q3) + Malervlies + Anstrich Nassabriebklasse 3 + abwaschbar
FL 1 = Fliesen raumhoch
FL 2 = Fliesen 1.20 m hoch
MTW = mobile Trennwand
STW = Systremtrennwand
PRFA = Pfosten-Riegel-Fassade

Gipskartonwände

ab OKFF
ab OKRD

Legende Fußbodenoberflächen

Anstr. = Anstrich
ölf. Anstr. = ölfester Anstrich
stbb. Anstr. = staubbindender Anstrich
TB = Teppichboden
VB = Vinylboden
PB = Parkettboden
FL = Feinsteinzeug Fliesen

INDEX	DATUM	BEARBEITET	GEPRÜFT	ÄNDERUNG
16	27.01.2026	PG NAT		SuD-Planung Index 10 eingelesen, Anp. Anzahl Wetterschutzgitter + GK-Wände, sh. Revisionswolken
15	19.12.2025	PG NAT		Änd. sh. Revisionswolken
14	02.09.2025	PG NAT		Planfortschreibung: SuD-Planung Index 09 eingelesen
13	11.08.2025	PG NAT		Planfortschreibung, Änd. sh. Revisionswolken
12	22.07.2025	PG NAT		Planfortschreibung: Ausführungsfreigabe Rohbau, Änd. sh. Revisionswolken
11	08.07.2025	PG NAT		WP 3 - Planung, SuD-Planung Index 07 eingelesen, Änd. sh. Revisionswolken
10	25.04.2025	PG NAT		SuD-Planung Index 06, Anp. Planung Türen mit OL bzw. BL gem. Angabe SGG, Änd. sh. Revisionswolken
09	14.02.2025	PG NAT		Anp. Planung gem. Ang. Stadt Gronau, Änd. sh. Revisionswolken, SuD-Planung Index 04 eingelesen
08	04.11.2024	PG NAT		Planfortschreibung WP2, Änd. sh. Revisionswolken
07	11.10.2024	PG NAT		Planfortschreibung WP2, Änd. sh. Revisionswolken
06	26.07.2024	PG NAT		Planfortschreibung WP2, Änd. sh. Revisionswolken, SuD-Planung Index 02 eingelesen
05	02.07.2024	PG NAT		Planfortschreibung WP2, Änd. sh. Revisionswolken, SuD-Planung Index 01 eingelesen + Klärungswolken erg.
04	29.05.2024	PG NAT		WP 2 - Planung, SuD-Planung Index 00 eingelesen, Änd. sh. Revisionswolken
03	13.05.2024	PG NAT		Planfortschreibung: WP 1, Änderungen sh. Revisionswolken
02	27.02.2024	PG NAT		Planfortschreibung: WP 1, Änderungen sh. Revisionswolken
01	21.12.2023	PG NAT		Planfortschreibung WP 1, Änd. sh. Revisionswolken
00	13.10.2023	PG NAT		WP 1 - Planausgabe

ZEICHNUNGSÄNDERUNGEN

DER INHALT DES PLANES IST ALS GANZES ODER IN TEILEN GEISTIGES EIGENTUM DER NATTLER GMBH UND URHEBERRECHTLICH GESCHÜTZT. WEITERGABE AN DRITTE, VERVIELFÄLTIGUNG, VERÄNDERUNG UND VERÖFFENTLICHUNG SIND NUR MIT AUSDRÜCKLICHER ZUSTIMMUNG DES VERFASSERS ZULÄSSIG.

PLANUNGSSTUFE	PROJEKT	PHASE	FACHPLANER	BAUTEIL	PLANTYP	GESCHOSS	PLANNUMMER	INDEX	STATUS
W3	RAT	5	FAR	00	GR	DG	5010	16	FA

PROJEKT

Neubau historisches Rathaus Gronau

Bahnhofstr. 6-10, 48599 Gronau

ALLE HÖHEN BEZIEHEN SICH AUF OKFF — OKFF EG ± 0.00 = 36.95m ü.NHN

BIM-FACHMODELLE / BASISPLÄNE
Vermesserplan: 23083_AL
SuD-PLAN : RAT_5_FHL_00_SD_DG_5000_09_VA

AUFTRAGGEBER / BAUHERR
Stadt Gronau (Westf.)
Neustraße 31
48599 Gronau

GENERALUNTERNEHMER

ARCHITEKT 6047
Nattler Architekten
Nattler GmbH
Girardetstr.3-5
45131 Essen
T +49 201 7998 1, F +49 201 7998 212
info@nattlerarchitekten.de

FACHPLANER

AUSFÜHRUNGSPLANUNG

PLAN
GRUNDRISS
Dachgeschoss - Übersichtsplan

BAUTEIL 00

PROJEKT NR.	DATUM	MASSTAB	GEZEICHNET	BLATTGRÖSSE	INDEX DATUM
6047	13.10.2023	1 : 50	PG NAT	168.2 / 118.8	27.01.2026

PLAN NR. RAT_5_FAR_00_GR_DG_5010 — INDEX 16 — STATUS FA